

[Login](#) | [Registrati](#)

Cerca fra gli oltre 27000 diari di viaggio e gli altri contenuti di Turisti per Caso

CERCA

[Home](#) | [Diari di Viaggio](#) | [IoCiSonoStato](#) | [Magazine](#) | [Guide per Caso](#) | [Forum](#) | [TamTam](#) | [TrovaViaggi](#) | [Fotografie](#) | [Video](#) | [Utilink](#) | [TopTen](#) | [RegaloXCaso](#)
[Home](#) > [Diari](#) > [Marina di Bibbona](#)
[Annunci Trovaviaggi](#)
**GOLF & WINE HOTEL SRL**

Località: Aviano (Pordenone)  
 Tipologia: Hotel  
 Prezzi a partire da: 60,00

[Altri Dettagli](#)
**Offertissime da Aprile ad Ottobre: Bali - Thailandia - Messico - Stati Uniti**

Destinazione: Nusa Dua (Indonesia)  
 Durata: da 5 a 10 notti  
 Prezzi a partire da: 995,00  
[Altri Dettagli](#)

## Giorni di mare e di gastronomia a Marina di Bibbona

*Alla scoperta di un angolo di Toscana di grande bellezza e dove alta è la qualità della vita*

di **Andrea Misuri**  
 pubblicato il 5/11/2014

Partenza il 31/7/2014  
 Ritorno il 31/8/2014

Viaggiatori: 6  
 Spesa: Fino a 500 euro

[Tweet](#) 0

Insalata di mare al vapore, gnocchi al branzino, frittura e sorbetto a 25 euro! La pasta, ovviamente, rigorosamente tirata a mano. Nell'occasione abbiamo bevuto un Aulo bianco IGT dai profumi intensi dello Chardonnay, di Collemazzano, Cecina. Aulo, senatore Romano di nobile famiglia locale, faceva correre la sua quadriga al circo Massimo. Da Zenzero c'è la possibilità, tutti i giorni, del menu da asporto e del pacchetto pic nic. Un camping per famiglie, quindi, frequentato da tanti giovani. Che avrebbe bisogno, comunque, di un restyling per attenuare, qua e là, i segni dell'età. E poi, la questione del Wi-Fi. A pagamento, 3 euro al giorno o 15 euro alla settimana, usufruibile soltanto nello spazio bar. Quando è possibile connettersi, cosa buona e rara. Perché l'intero territorio comunale risulta avere una copertura Wi-Fi assai limitata, tanto che non c'è commerciante – pur fornito di Pos – che dopo reiterati tentativi, il più delle volte non chieda il pagamento in contanti. Un limite non da poco per un territorio comunale che nei mesi estivi, ad occhio, decuplica i suoi abitanti. Una realtà della quale dovrebbero farsi maggiormente carico le Istituzioni locali e le categorie economiche interessate. Come l'altro problema, dovuto ai cambiamenti meteorologici in atto negli ultimi anni, che ormai sempre più spesso si verifica nei campeggi di Marina di Bibbona. Le bombe d'acqua che arrivano improvvise e trasformano vialetti e piazzole in tracimanti corsi d'acqua, tali da seppellire in un batter d'occhio vestiti, stoviglie, borse e quant'altro i malcapitati campeggiatori hanno nelle tende. E' evidente che si impone, ove è possibile, l'intervento dell'uomo perché questi eventi naturali non si trasformino - più volte ogni estate - in disastri economici per ignari turisti.

Il nome della pineta è Riserva Naturale Biogenetica Tomboli di Cecina. Una dorsale che segue la linea del mare, fino a Marina di Cecina e Vada. Qui prevalgono il pino domestico (per intenderci quello dei pinoli) che raggiunge i 25 m. di altezza e il pino d'aleppo - non molto alto e dal legno resistente, tanto che era usato per la costruzione delle navi romane - il cipresso, il corbezzolo e il ginepro. Nella macchia mediterranea troviamo il leccio e il cerro, il cisto e il viburno. La pista forestale è il paradiso mattutino di podisti (come me) e ciclisti. Paradiso invero molto mattutino. Alle 7,00 siamo a correre già in tanti. Con la possibilità di vedere di sfuggita, su un albero, un picchio verde o una ghiandaia, o incrociare per un attimo, magari, uno scoiattolo. Verso le 8,00, quando il sole scivola fra le fronde e accende il sottobosco con sciabolate di luce, il frinire delle cicale diviene quasi assordante. Sarà invece impossibile osservare da vicino un altro abitante di questi luoghi. La natrice dal collare, comunemente conosciuta come biscia d'acqua, che – come dice il nome - troviamo sempre in prossimità dei punti d'acqua. La pista forestale è infatti attraversata da fossi che proprio qui finiscono in mare. Il Fosso dei Prati e il Nuovo. Il Fosso della Madonna e quello delle Tane. Quest'ultimi due, in particolare, ancora nel XVIII sec. segnavano il confine del territorio destinato alle bonifiche leopoldine. Ogni cinquecento metri la pista è segnalata da cartelli

**MARINA DI BIBBONA - ITALIA**  
 Città in Italia

Stai organizzando la tua vacanza? Per te le proposte più interessanti: scopri subito con il TrovaViaggi.

**HOTEL PAOLA**

Località: Chianciano Terme (Siena)  
 Tipologia: Hotel  
 Prezzi a partire da: 54,00

[Altri Dettagli](#)
**Popilia Country Resort**

Località: Maierato (Vibo Valentia)  
 Tipologia: Hotel  
 Prezzi a partire da: 1050,00

[Altri Dettagli](#)
**Offertissime da Aprile ad Ottobre: Bali - Thailandia - Messico - Stati Uniti**

Destinazione: Phuket (Thailandia)  
 Partenze dal: 26/09/2014  
 al: 30/06/2015  
 Durata: da 5 a 10 notti  
 Prezzi a partire da: 795,00  
[Altri Dettagli](#)

**Utilink**

I siti consigliati per organizzare il tuo viaggio.

con l'indicazione della distanza percorsa. Altri cartelli (semplici e ben fatti) riportano indicazioni salutistiche. Consigli pratici per una corretta alimentazione, come calcolare l'Indice di Massa Corporea o gestire lo stress

[Pagina Precedente](#)
[Pagina Successiva](#)

Pagina 2. Insalata di mare al vapore, gnocchi al branzino, ...

Annunci Google

## Traghetti per la Grecia

Collegamenti marittimi da Brindisi per Corfù, Igoumenitsa e

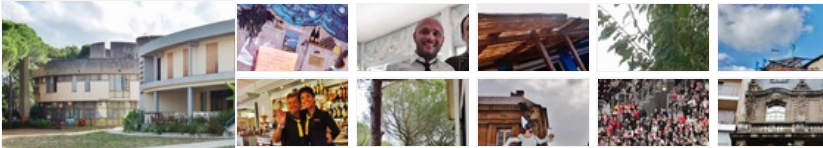

### Marina di Bibbona: tutte le foto per caso

[Guarda tutte le foto](#)

390 Visualizzazioni



1

Tweet 4



Stampa

Invia ad un amico

### Parole chiave

Marina di Bibbona, Livorno, Toscana, Mare, Cultura, Italia

### Altri diari di Andrea Misuri



#### Un week end tutto di corsa tra Reims e Charleville

15/10/2014 - La Maratona e la partita di Ligue 1. La nuova ...



#### Il sud ovest della Francia, mon amour

24/10/2012 - Tra castelli catari, mercatini e cassoulet. E il mistero delle ...



#### Andando per l'Andalusia

6/3/2012 - Una settimana in Andalusia, tra la verde Siviglia, l'elegante Cordoba, ...

### Commenti

Nessun utente ha ancora commentato. Se sei un utente registrato puoi usare questo form per dire la tua!

Tipo di polizza

viaggio singolo

Destinazione

Europa

Le date di viaggio

13/11/2014

-

13/11/2014

Modalità

Individuo

Adulti (18 - 64)

1

Neonati (0 - 2)

0

Adulti (65 - 69)

0

Bambini (3 - 17)

0

Adulti (70 - 74)

0

 Racconta la tua vacanza infernale  
a Holiday from Hell

[Tutti i link](#)

### Guide per Caso



Le Guide per Caso sono utenti della nostra community pronti a guidarvi nell'organizzare il vostro viaggio



#### Ragusa e dintorni

 Vanessa v  
è la nostra Guida

#### Ponza

 Seppye  
è la nostra Guida

**Puglia**Maxcalabrese  
è la nostra Guida**Vinci, la città di Leonardo e dintorni**Laura & family  
è la nostra Guida**Pisa**Ilapra  
è la nostra Guida**Viareggio**Ielena77  
è la nostra Guida[Tutte le Guide](#)**Marina di Bibbona: Video per Caso**[Tutti i video](#)

© Copyright 2014 Master New Media S.r.l. a socio unico - P.I. 02947530784. GRUPPO EDIZIONI MASTER Spa Tutti i diritti sono riservati - Aut. SIAE n° 1446/I/508  
Pubblicità: Master Advertising Per contattare la redazione: redazione@turistipercaso.it | Info su TuristiPerCaso | Condizioni d'uso | Privacy | Comunicati Stampa